

Munkaszám: 17/2004.

6-77/2004

E-14/2004

# VÁLTOZÁSI VÁZRAJZ

a 464 helyrajzi számú földrészlet megosztásáról

M = 1:2000

Szelvéyszám: 10.2a

Változás előtt							Változás után							
Helyrajzi szám	Alrészlet		ó Min.	Terület		AK	Helyrajzi szám	Alrészlet		ó Min.	Terület		AK	Jegyzet
	jel	műv. ág		ha	m <sup>2</sup>			jel	műv. ág		ha	m <sup>2</sup>		
1	2	3	4	5	6	7	8	9	10	11	12	13	14	15
464	-	kivett, beépítetlen terület	-	2	9065	-	464/1	-	kivett, beépítetlen terület	-	-	9900	-	
							464/2	-	kivett, beépítetlen terület	-	-	9265	-	
							464/3	-	kivett, beépítetlen terület	-	-	9900	-	
Összesen:	-		-	2	9065	-		-		-	2	9065	-	

Készítette: Kecskemét, 2004. március 25.

A megosztott földrészlet új határpontjai fakaróval vannak megjelölve.

A változás akaratunknak megfelelően történt:

**Dunavecsei Mg. Rt.**  
6087 Dunavecse, Fő u. 20.  
Adószám: 12547672-2-03  
Cg: 03-10-100306

Ez a változási vázrajz megfelel az érvényben lévő F.2. Szabályzat tartalmi és pontossági előírásainak.

*[Handwritten Signature]*  
minőséget tanúsító földmérő  
ing.rend.min.sz.:329/1990.

**ROMÁN JÓZSEF**  
földrendező mérnök  
ingatlanrendező földmérő  
6000 Kékt, Március 15. u. 96. II/19.

A helyrajzi számozás és a területszámítás helyes. Ez a záradék a kezdetétől számított egy évig érvényes, későbbi felhasználás előtt a vázrajzot újból záradékoztatni kell.

Kunszentmiklósi, 2004. 04. 05.



*[Handwritten Signature]*  
záradékozó  
ing.rend.min.sz.: 1315/92

A 16243-3/2004. márciusi határozat alapján megosztás történt.

Kunszentmiklósi, 2004. 06. 10.

*[Handwritten Signature]*

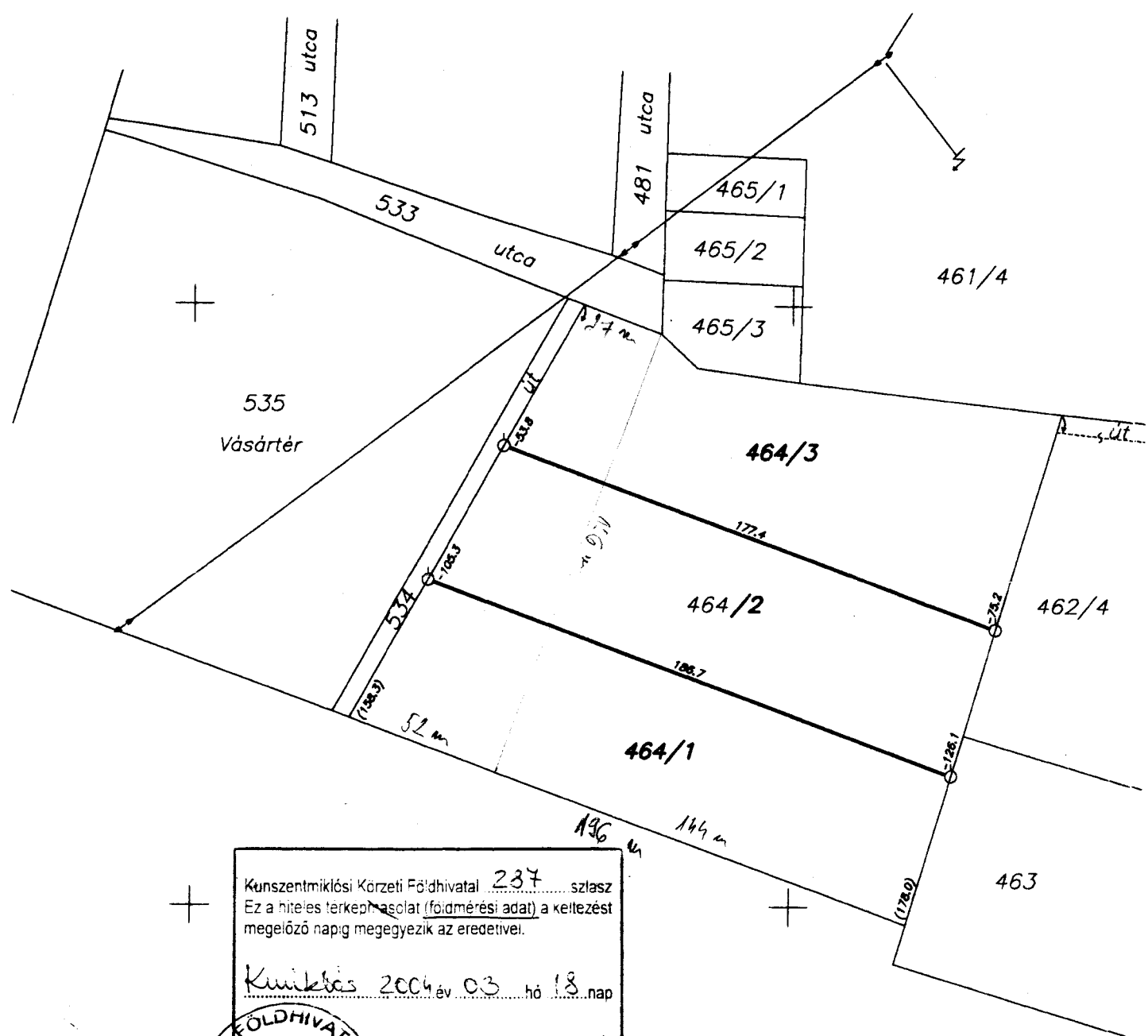

Kunszentmiklósi Körzeti Földhivatal 237 szlász  
 Ez a hiteles térképhasolat (földmérési adat) a keltezését megelőző napig megegyezik az eredetivel.  
 Keltezés 2004. év. 03. hó 18. nap  
 [Signature]  
 térképtáros

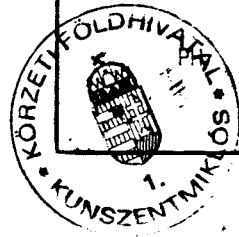

A feltüntetett méretek a helyszíni állapotra vonatkoznak.

$$52 + 27 = 79 : 2 = 39,5$$

$$39,5 \text{ m} \times 156 \text{ m} = 6162 \text{ m}^2$$